福島区社会福祉協議会

第76号
平成30年12月

あいあいだより

フェイスブックにて最新情報配信中!!
◆facebook QRコード

編集・発行／社会福祉法人 大阪市福島区社会福祉協議会　〒553-0001 大阪市福島区海老江6-2-22 あいあいセンター内
電話：06-6454-6330　FAX 06-6454-6331　福島区社協ホームページ 福島区社会福祉協議会 検索

やさしさとぬくもりのある 福祉のまちづくりをめざして…

社会福祉法人設立25周年記念 福島区社会福祉大会

去る11月7日(水)、福島区民センターにおいて大阪市福島区社会福祉協議会の社会福祉法人設立25周年を記念した福島区社会福祉大会を開催し、第1部では「記念式典」(表彰を受けられた方は下記)、第2部では「ジャズ演奏～手嶋 祥一とRed&Blue Echo～」が行われ450名を超える来場者で賑わいました。

表彰状　地区・校下社会福祉協議会役員(123名)

上福島地区(13名)

植田　哲行	田渕　優子	松本　徳藏	渡部　基義	
川村　絹枝	中村　元彦	安田　征雄		
佐野　量一	藤川　幸久	安原　一子		
島田　俊弘	松原　由江	矢山　英夫		

福島地区(8名)

稲角長喜知	菅井　善之	長濵　正直	宮武　正明	
片岡　信子	辻本　香	西岡洋三郎	森本　棟夫	

玉川地区(11名)

青木　道信	叶　隆一	角川　勝治	福原　和子	
今井　啓貴	阪上　晴雄	林　吉彦	米田　良輔	
金澤　基一	髙田　友成	原　貞宏		

野田校下 (12名)

川股　賢	濵　鈴乃	丸尾　恭子	山口百合子	
小西　克彦	福井　雅行	水谷　昭子	山見　三郎	
小橋　義博	松本　富司	村岡　健史	米谷　隆徳	

吉野地区(13名)

安達伊都世	金丸　哲也	鳥取榮美子	松崎眞喜子	
安達　昌弘	久保田　清	猫島　義明		
伊藤　悦子	酒井　修	廣道　哲己		
大久保幸彦	寺尾　卓治	本郷　和美		

新家地区(13名)

石井　良雄	品川　計吉	細畠　文恵	山田　一弘	
小川　泰子	柴垣　ナツ	松下　誠志		
北村　信子	中井　信恵	森崎　收元		
百濟　壽子	林　敏彦	八木　俊雄		

大開校下(13名)

北川　和正	妹尾　美雄	橋本　良一	山本比呂之	
近藤　敬子	髙橋　孚助	長谷川　弘		
齊藤志津子	西田　ゆみ	星野　順子		
杉木　清子	丹羽　睦浩	山田　政人		

鷺洲地区(11名)

宇田　政一	玉尾　照雄	水谷　浩一	森脇　義行	
奥村佐代子	中西　陽子	水谷　祥子	吉﨑　昌作	
河野多美子	三木　一誠	峯松　啓祐		

海老江東地区　(20名)

大石　昭和	北村　信子	龍田　玉子	福田　稔基	
大島　靖子	阪口　一三	中村　敏男	藤原沙恵子	
小澤　時子	坂口　晴美	西澤千鶴子	松井　一郎	
太田　信子	末廣美恵子	西田　勝彦	吉田　禧雄	
北村　勝義	大門悠紀子	布本　一道	渡辺みすず	

海老江西地区(9名)

浅井　健	根来　寛治	美濃　利之	
志保田恒雄	舩本　正治	山形　昂史	
中野　孝義	藤田太啓司	吉田眞佐江	

表彰状　ボランティア

個人ボランティア (5名)

足立　節子	齋藤　昌代	森田　道仁	
大垣　禎秀	辻井喜代子		

ボランティアグループ (11グループ)

アンサンブル・ウベボ
絵本の会 福島
株式会社 福島興業
子育て・ほっとすていしょん・ポコァポコ
大正琴 琴奏会
チャオネット
ふれあいクラブ
ほっこりハウス
まち・かどや本舗
マトリョーシカ
ゆみちゃん

表彰状　社会福祉事業協助者 (6団体)

大阪西北ロータリークラブ
株式会社 拓洋
手づくりグループ つどい
福島区地域女性団体協議会
福島区佛教青年会
淀川明るい社会づくり運動

感謝状　元区社会福祉協議会退任役員等 (16名)

稲角長喜知	髙田　友成	廣島　玲子	山﨑　裕康	
今井　啓貴	西田　勝彦	福原　和子	矢山　治美	
岩村　信子	布本　一道	藤井　進次	吉﨑　昌作	
川村　絹枝	原　貞宏	松下　正幸	渡部　基義	

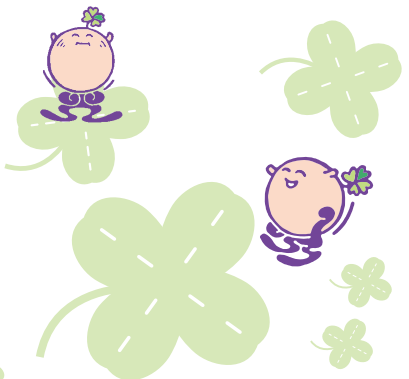

感謝状　賛助会員

〔個人会員 185名〕

上福島地区(7名)

粟野　裕子	窪　近行	松田勢津子	安原　宣夫	
植田　健二	永井　温子	松原　由江		

福島地区(15名)

秋元　淑子	大原　博子	西川まさ子	松村　保	
石井　純一	菓子田忠也	葉里　郁子	村井　知子	
一野　浩造	上河原健治	吹上　鈴子	六車みどり	
植田富美子	佐藤　昌子	古野宗代子		

玉川地区(38名)

青木　道信	近藤　重子	仲山加代子	増井　淳子	
家亦恵美子	七條季三子	成田冨士子	桝木　孝祐	
稲葉美佐子	真井　典幸	林　美津子	松田喜美子	
瓜生　康浩	鈴木志津子	原　貞宏	松田　弘美	
大塚登美子	杣野　勝	原田　芳明	村田　幹男	
小川　芳子	髙木　和子	平野　信行	山口　勲	
叶　隆一	玉田　明子	福西　楢一	吉澤千代子	
北濱　啓子	角川　勝治	福原　和子	米田　和代	
桑原　節子	釼崎　裕子	藤田　実保		
小松　要	中井　明美	正木てる子		

野田校下(30名)

赤澤　弘子	高塚　恭子	廣島　玲子	八島　節子	
榎本かよ子	高橋　定一	堀江セツ子	山口百合子	
沖野　良子	谷村カツ子	丸尾　恭子	山中　清子	
奥川　征子	谷本　悠子	水谷　昭子	山見　三郎	
川原久美子	土明　正司	水野　俊子	山見　順子	
小西　克彦	堂岡　妙子	水野　善雄	和田　光江	
瀬古　武夫	奈良タネ子	溝上　和子		
高沢　講記	濵　鈴乃	宮川　郁子		

吉野地区(20名)

池本　兼二	須田キサエ	永富　華子	溝口寿枝子	
大倉野一男	髙瀬美保子	西田　伸吾	毛利　敏子	
大橋　良子	田中ヨシ子	平井　孝子	森永　隆	
北村　久与	田村　俊光	平木　君子	山路　洋子	
久保田　清	田村　秀子	本郷　和美	吉村　豊美	

新家地区(10名)

百濟　壽子	瀬上　裕子	森下早菜枝	渡辺　好子	
百濟　信行	辻　亨	守屋　幸代		
佐藤　純子	森﨑　知子	渡辺　恭伸		

大開校下(14名)

足立　節子	川田　静江	椎葉　聖孝	宮原　幸子	
伊藤　清吾	川田　節子	重松ま志子	渡辺　朱美	
岩見　幸代	神﨑真理子	豊嶋八重子		
岩本千代子	佐喜眞光子	藤田美代子		

鷺洲地区(17名)

猪原佐世子	武久小夜子	三木　一誠	山本　佳愛	
宇佐美康子	田中　貴子	村上　昭敏	吉﨑　昌作	
高田利貴子	玉尾　照雄	森脇　義行		
武久　隆	長谷川清子	安田　正夫		
武久　文之	藤田　元	山田　定美		

海老江東地区(10名)

青木　智子	小松　順子	竹村　安子	松井　昌子	
大島　靖子	阪口　一三	中川　真澄		
小澤　正幸	末廣　訂	松井　一郎		

海老江西地区(19名)

浅井　健	志保田恒雄	中野　孝義	藤末　知子	
大塚　修三	末藤　正子	中野　弘恵	藤田　千晴	
岡田　豊	田中　博	中村　玉江	堀口　種子	
岡田　澄子	田中　敬子	畠山　秀子	村上　孝允	
志保田千恵	田村アサ子	藤末　数恵		

区外(5名)

伊藤伊代子	清水さとみ	谷　陽子	古田　久子	
木村　紘美				

〔法人・団体会員 21団体〕

伊藤事務機株式会社
医療法人 藤田会 フジタ病院
大阪市中央卸売市場本場市場協会
大阪府理容生活衛生同業組合福島支部
株式会社 味の吉川
株式会社 北村テント商会
株式会社 ニシムラ
株式会社 メリヤス会館
光洋電機工業株式会社
社会福祉法人 麦の穂 中之島ひばり保育園
社会福祉法人 麦の穂 ひばり保育園
大仙寺
独立行政法人 地域医療機能推進機構 大阪病院
長岡食品工業株式会社
阪神電気鉄道株式会社 総務部
日の出絹織株式会社
ペガサスミシン製造株式会社
丸和運輸株式会社 大阪営業所
妙壽寺
邨田印刷紙器株式会社
有限会社 オグラ消防設備

感謝状　社会福祉事業協助者 (1名 2団体)

手嶋　祥一　　株式会社 広拓 プリプリ600
株式会社 全拓 プリプリ本店

※50音順、敬称略

第17回 あいあいまつり

ひろげよう笑顔!つなごう地域のわ

日時　平成31年2月9日(土) 10:30～15:30
※開場10:00～
場所　福島区民センター (吉野 3-17-23)
内容　活動発表、自主製品販売、バザー、
ステージ発表、フードコーナー、こども広場
入場料　無料

※当日ご協力いただけるボランティアを募集しております。

ステージ発表

皆さまのご来場をお待ちしております

大勢の参加者で賑わう展示･販売コーナー

毎回人気の
フードコーナー

こどもひろば

お問い合わせ　福島区社会福祉協議会(担当:三浦、松井)
☎06-6454-0531
主催　第17回あいあいまつり実行委員会

福島区コミュニティサロンフォーラム

石田　易司氏

はじめませんか。みんなでつくる居場所(コミュニティサロン)づくり

コミュニティサロンが、人と人とのつながりの場として注目され福島区でも少しずつ広がりをみせています。
気軽に立ち寄れるご近所に、もっともっと居場所が増えることを願い「コミュニティサロンフォーラム」を開催します。

日時　平成31年1月30日(水) 14:00～16:00(受付:13:30～)
場所　福島区民センター1階ホール(大阪市福島区吉野3-17-23)
定員　200名(申込不要。当日直接お越しください。)
内容　【I部　基調講演】
テーマ「だれもが安心して暮らせるまちづくりをめざして
～コミュニティサロンの魅力～」
講師：石田 易司氏(桃山学院大学名誉教授)
【II部　事例紹介】
・子ども食堂「夢うららほっとステーション」(八尾市)代表 浦上 弘明氏
・コミュニティカフェ「さたけん家」(吹田市)代表 水木 千代美氏
【III部　パネルディスカッション】
・上記3名によるパネルディスカッション

参加費無料

「福島区社協あいあいだより」は、4月･8月･12月の1日発行です。

福島区子ども・子育てプラザ

節分工作と豆まき ～鬼退治～

きらめきセンターの利用者の皆さんと工作や豆まきを一緒に楽しみましょう!

日時 平成31年1月25日(金) 10:00～11:30
場所 福島区子ども・子育てプラザ 4階 軽運動室
対象 0歳～就学前の乳幼児と保護者
定員 なし
※参加者多数の場合は、入場制限させていただく場合があります。
参加費 無料

児童健全育成事業 ～むかしあそびをたのしもう!～

毎月第2水曜日 15:30～16:30 は、むかしあそび(羽根つきやお手玉、コマ回しなど)をして、あそんでいます。

場所 福島区子ども・子育てプラザ 4階 軽運動室
対象 小学生・中学生・高校生
定員 なし
参加費 無料

得意な『むかしあそび』を教えてくれるボランティアさんを募集します!

第2水曜日 15:30～16:30 に、プラザで子どもたちに『むかしあそび』を教えていただけませんか？「教えるよ!」という方は、下記まで連絡ください。お待ちしています!

申込・お問い合わせ 福島区子ども・子育てプラザ ☎06-6453-0207
福島区海老江6-1-14

社会福祉施設の活動紹介 ～施設と地域の交流⑤～

福島区社会福祉施設連絡会（事務局:福島区社会福祉協議会）では「夏休みボランティア体験2018」(7/23～8/24) を初めて実施しました。児童施設（保育所　和光園、あい保育園海老江、吉野保育所)、高齢者施設（福島区在宅デイサービスセンター）で小学校3年生から高校生が体験をされ、参加者からは、「子どもたちが人見知りな子もすくなく、たくさん遊んでくれた」「保育士さんは大変で感謝しないといけないと思った」（児童施設体験者)、「高齢者の方がみんなやさしくしてくれた」（高齢者施設体験者)、「また、参加したい」（児童施設、高齢者施設体験者共）などの感想をいただきました。

また、地域の子育てサロン「チャイルドサロン海老江東」で野田保育所（9月)、吉野保育所（10月)、中之島ひばり保育園・海西ひばりこども園（11月）の保育士さんに手あそび、うたあそびなどを行ってもらいました。社会福祉施設連絡会では今後も「施設と地域の交流」を広げていきますのでよろしくお願いします。

児童施設(保育所)での夏休みボランティア体験

高齢者施設(デイサービス)での夏休みボランティア体験

地域の子育てサロン「みんなで体操」

見守り相談室

地域における要援護者の見守りネットワーク強化事業
※この事業は大阪市の委託事業です。

対象者の方へ見守り相談室から同意確認のため「同意書」を郵送しています。対象者の方の情報を地域に提供することに同意された場合、要援護者名簿に登録し、地域の見守り活動へつなげます。また、未返信の方や代筆が必要な方へ相談員が訪問することにより同意確認をしています。災害時の避難支援にも役立てることができますので、要援護者名簿への登録にご協力お願いします。

同意確認の対象者:要介護3以上の高齢者、身体障がい1・2級の方、知的・精神障がい1級の方、難病患者の方など

お問い合わせ 福島区社会福祉協議会　見守り相談室
☎06-6454-6332

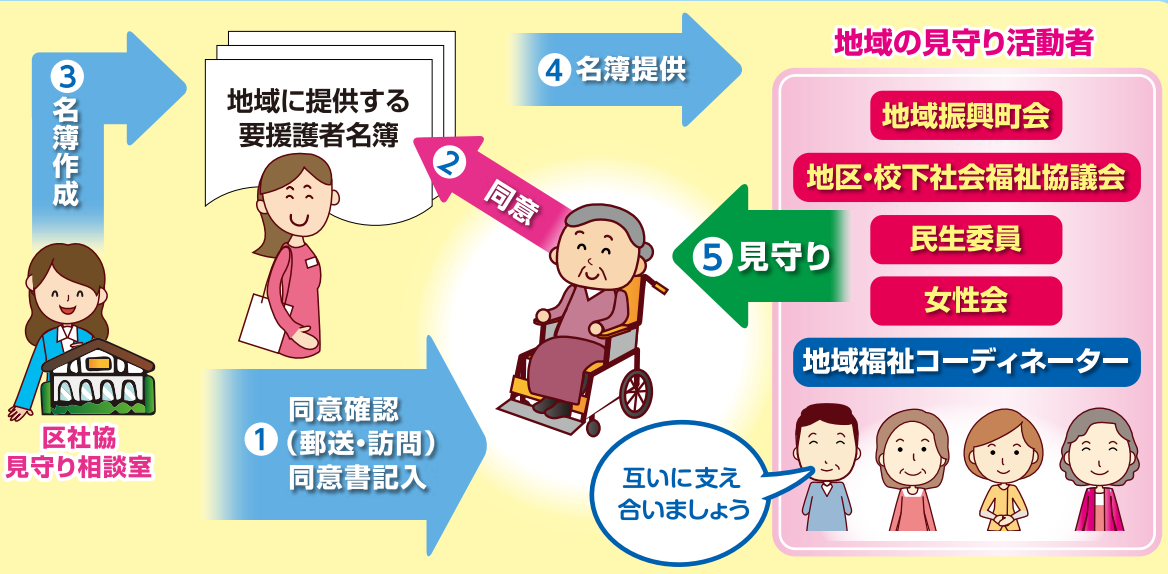

ひきこもり家族会 しまりす会

あいあいセンターでは、隔月に1回ひきこもりの方を家族にもつ区民の方が、互いの悩みや課題について話し合い、情報を共有するなど交流する場を設けています。お気軽にご参加ください。

日時 奇数月第2土曜日　14:00～16:00
※日程は変更になることがあります。
場所 福島区社会福祉協議会
(あいあいセンター)2階　多目的室
福島区海老江6-2-22
対象 ひきこもり状態にある方のご家族
会費 無料

お問い合わせ:見守り相談室　☎06-6454-6332　FAX 06-6454-6331
mail:fukushima-nw@orion.ocn.ne.jp

福島区 大阪市生活困窮者自立相談支援事業 生活あんしん相談窓口

さまざまな理由で、生活の中で困難や問題を感じたらまずはご相談ください。
相談支援員が問題の解決にむけて、あなたと一緒に考え、サポートします。

例えばこんな困りごと、不安はありませんか?

- なかなか仕事が見つからない…
- 仕事をやめて家賃の支払いが困難…
- 生活費のやりくりが限界で相談したいけど話しにくい…

開設日時
月曜日～金曜日
(9:00～17:30)
※祝日・年末年始
(12月29日～1月3日)を除く

秘密厳守 ご家族からの相談もお受けします 相談無料

お問い合わせ・ご相談先 福島区役所3階(福島区大開1-8-1)32番窓口
※この事業は大阪市福島区社会福祉協議会が受託をして実施しています。
☎06-6468-6340 FAX 06-6468-6350
Eメール:fuku-anshin@clock.ocn.ne.jp

福島区民まつり大盛況!!!

10月20日(土)の福島区民まつりで、「みんなの相談室」の地域福祉コーディネーターが岡山県の物産販売を行いました。

大勢の人が集い賑わい、中には「ふるさとが岡山です。」と言う少年が買いに来てくれる等、岡山にゆかりのある人も多く訪れてくださいました。

皆さまのご協力のおかげで完売することができました。ありがとうございました。

売上の収益金30,000円は、災害義援金として地域福祉コーディネーターが10月26日(金)に岡山県大阪事務所にお届けしました。皆さまありがとうございました。

〈福島お助けネットワーク〉

福島区にお住まいの方
福島区で働いている方
福島区で学んでいる方
やりまひょか! サポーター

※資格・性別・年齢などは問いません。

お問い合わせ ☎06-6454-6339
(月～土／9:00～17:30)
★サポーターへの謝礼は30分300円です
福島区社会福祉協議会／福島お助けネットワーク事務局 担当:熊野・延原

福島区地域包括支援センターからのお知らせ

福島区 かいご・福祉 情報ガイド VOL.6 発行

福島区内の介護情報ならこの1冊!!

無料

区役所、各地域のコミュニティセンター、福祉センター、地下鉄の駅、スーパー、コンビニなどにも置いています。

まずはお気軽にお問い合わせください。

お問い合わせ 福島区地域包括支援センター(あいあいセンター)
福島区海老江6-2-22 ☎06-6454-6330

認知症サポーター地域活動促進事業

10月4日(木)福島区民センターにて、一般向けでは大阪市内初の開催となる「VR認知症体験会inふくしま」を開催しました。今回は福島区社協が大阪市より受託している「認知症サポーター地域活動促進事業」の啓発・広報活動の一環として実施しました。参加されたほとんどの方はVRの体験が初めてで「参加できてよかった」「相手の視点に立つことの大切さを知った」…などの声をいただきました。今後も「認知症の人をささえるまち大阪」を目指し取り組んでいきます。

お問い合わせ 認知症サポーター地域活動促進担当 ☎06-6454-6330

あいあいオレンジチーム

9月22日(土)野田新橋筋商店街「しんばし100縁笑店街」のあいあいセンターブースにおいて、認知症チェック&相談会を開催しました。ipadで認知症チェックを行い、立ち寄られた方々の認知症に対する関心の高さを知ることができました。

※オレンジチームは、医師を含む医療・介護・福祉の認知症専門チームです。

お問い合わせ あいあいオレンジチーム(あいあいセンター内)月〜土(祝日・年末年始は除く)9:00〜17:30
福島区海老江6-2-22(福島区社会福祉協議会)☎06-6454-6334

あいあいセンター

介護予防運動クラブ『冬期コース(金曜日コース)』を募集します!

体幹を伸ばしたり、筋肉の活性化、身体のバランス練習など4つのマシンを使ったプログラムです。介護予防や仲間づくりの機会として参加してみませんか。今回は初めて参加される方対象の金曜日コースを募集します。

	金曜教室
1回目	1月11日
2回目	1月18日
3回目	1月25日
4回目	2月 1 日
5回目	2月 8 日
6回目	2月15日
7回目	2月22日
8回目	3月 1 日
9回目	3月 8 日
10回目	3月15日

◎60分コース(9:15〜10:15)で午前中のプログラムです。
◎インストラクターが指導します。
◎小人数制です(6名まで)
◎初心者の方も、無理なくマイペースで取り組むことができます。
◎全10回です。

対象者 福島区在住の概ね60歳以上の方
定　員 6名(先着順)
参加費 3,000円
申込 12月5日(水)9:30〜12月21日(金)
電話・来館で受付します。

申込・お問い合わせ 福島区社会福祉協議会(あいあいセンター)
大阪市福島区海老江6-2-22
☎06-6454-6330(担当:山本・谷口)

大阪市介護予防事業「なにわ元気塾」

“あいあい教室”を開催中です。

健康寿命を伸ばすのは日頃の充実した毎日から。
日々の生活を活力あるものにしませんか?
健康体操・認知症予防の勉強会や栄養講座・指編み手芸などなど盛りだくさんです。

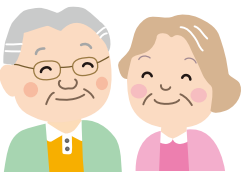

上福島コミュニティセンター	第1木曜日	13:30〜14:30
福島コミュニティセンター	第1月曜日	13:30〜14:30
玉川コミュニティセンター	第3月曜日	13:30〜14:30
野田コミュニティセンター	第4火曜日	13:30〜14:30
吉野コミュニティセンター	第2金曜日	13:30〜14:30
新家コミュニティセンター	第2火曜日	13:00〜14:00
大開福祉センター	第4金曜日	13:30〜14:30
鷺洲コミュニティセンター	第4水曜日	13:30〜14:30
海老江東コミュニティセンター	第1水曜日	13:30〜14:30
海老江西コミュニティセンター	第3火曜日	13:30〜14:30

対象者 65歳以上　参加費 無料

お問い合わせ 福島区社会福祉協議会(介護予防担当:山本・栗野)☎06-6454-6330

あいあいセンターのデイサービス

福島区在住で介護保険において要介護、要支援認定を受けた方を対象に「送迎」「入浴」「手作りのお食事」を提供しています。

スタッフや利用者の皆さんと一緒に簡単な体操やゲーム、頭の体操にも挑戦していただいたり、小噺、日本で親しまれている外国の歌、日舞等のボランティアさんも来られています。また、傾聴ボランティアや介護予防ポイントボランティアも増え利用者の皆さんと楽しいひとときを過ごされています。

※見学・体験利用も随時受け付けております。お気軽にお問い合せください。

ボランティアさん紹介♪
電子ピアノ演奏 中島様

手作り昼食はおいしいね♪

お問い合わせ 福島区在宅デイサービスセンター ☎06-6454-6335

きらめきセンターからのちょっとイイ話し

12月から3月までのイベント予告です。
皆さんが笑顔になる行事を満載してお待ちしています。

下記イベントはもとより、他の行事につきましても毎月25日発行の「きらめきセンターだより」でご案内しますので必ず日時、内容をチェックしてください。

12月19日	お誕生日会(10〜12月生まれの皆さま)	主催・高齢者の生きがいと健康づくり総合推進会議
1 月31日	きらめきコンサート	主催・高齢者の生きがいと健康づくり総合推進会議
3 月 6 日	きらめきミーティング(福島区長と話そう)	主催・区役所・きらめきセンター
3 月13日	お誕生日会(1〜3月生まれの皆さま)	主催・高齢者の生きがいと健康づくり総合推進会議

※当センターは60歳以上の方なら誰でもご利用いただけます。

お問い合わせ 福島区老人福祉センター(きらめきセンター)☎06-6453-2357
福島区海老江6-1-14

この広報紙は、共同募金配分金により作成されています。

福島区ボランティア・市民活動センターだより

お問い合わせは ☎06-6454-4553

第3回 企業・NPO交流会 in fukushimaを開催しました

9月6日(木)リコージャパン株式会社大阪支社をお借りし、「第3回企業・NPO交流会 in Fukushima」を開催しました。
ビズネット株式会社防災サービス部長雫石氏を講師にお招きし、各企業の備蓄品についてのグループ討議、防災基礎講座の後、備蓄品体験を実施しました。部屋を真っ暗にした状態で参加者同士協力し、懐中電灯やランタンの光だけを頼りにアルファー米を調理したり、災害用トイレ体験など普段体験できないことで、備蓄について考えるよい機会となりました。
当日早くから会場の準備等ご協力いただいた、リコージャパン株式会社様、関西文具株式会社様ありがとうございました。

【参加企業・団体】(順不同・敬称略)

- 株式会社 阪南ビジネスマシン
- 東洋紙業高速印刷株式会社
- 阪神電気鉄道株式会社
- 理想科学工業株式会社
- みずほ銀行 西野田支店
- NPO法人 空き家・空き地相談センター
- オムロンフィールドエンジニアリング株式会社
- リコージャパン株式会社
- 関西文具株式会社

歌体操ボランティア養成講座 全2回

日時 平成31年1月18日・25日(金)10:00～12:00
場所 あいあいセンター2階　多目的室
費用 無料
定員 10名(先着順)
申込 平成30年12月4日(火)より
講師 歌体操ボランティアグループ ふじの花

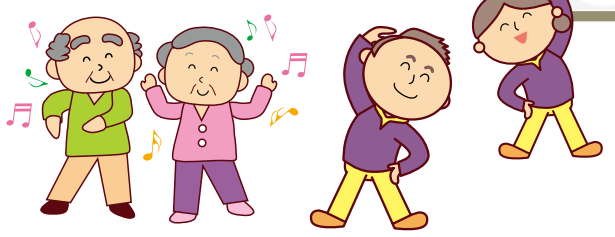

あいあい音楽カフェ クリスマス会

毎月第4土曜日の10:00～12:00に開催している「あいあい音楽カフェ」ですが12月はクリスマスバージョンで第3土曜日の12月15日(土)10:00～12:00で開催いたします。
今回は「フラサークル ティアレ」のフラダンスと「音楽ふれあいグループ"きらっと"」のミュージックベルやトーンチャイムの演奏を聴きながらお茶とケーキを楽しんでください。

日時 平成30年12月15日(土)10:00～12:00
演奏時間 10:45～11:30
場所 あいあいセンター1階　デイルーム
費用 100円(お茶・ケーキ代)
定員 30名(先着順)　申込 不要(当日直接お越しください)

平成30年度 福祉基金の交付が決定

区内でボランティア活動する個人・グループを助成しています。
10月の福祉基金運営委員会で審査し交付いたしました。

植本基金・手嶋基金(助成金)
- 個人2名 8万円
- グループ7団体 33万円

小林基金(助成金)
- グループ3団体 25万円

福祉基金の申請受付は、毎年8月です。
詳細は、お問い合わせください。

大阪市社会福祉大会

受賞おめでとうございます!!

10月19日(金)大阪国際交流センターにおいて、大阪市社会福祉大会が開催され、次の方々が受賞されました。
受賞おめでとうございます。

(順不同・敬称略)

市長 地域福祉推進功労者表彰

社会福祉協議会役員	安田 征雄
個人ボランティア	高井 宗甫、渡辺 好子

市長 地域福祉推進功労者感謝

社会福祉協議会役員	叶　隆一、猫島 義明、髙橋 孚助、山見 三郎、百濟 壽子
ボランティア団体	ふれあいクラブ、ほっこりハウス、まち・かどや本舗
個人ボランティア	南部 雄二郎

大阪市社会福祉協議会 会長表彰

功労表彰	安田 征雄、辻本　香
社会福祉事業協助者	手嶋 祥一 拓洋グループ代表取締役 松浦 拓也

被災地職員派遣

福島区社協では、大阪市社協の平成30年7月豪雨災害に係る職員派遣のメンバーとして、倉敷市災害ボランティアセンター薗・川辺サテライトへ9月20日(木)～9月24日(月)の間職員1名を派遣しました。
サテライトでは、主にマッチング・ニーズ調整を行いました。
天候が不安定だったり暑い中でしたが、多くのボランティアさんが、ゴミの搬出・家屋の片付け・掃除・土砂の取り出し等、様々な活動をしていただきました。
被災された皆さまの一日も早い復興をお祈りし、私たちができる支援を今後も行っていきたいと思います。

善意銀行だより

たくさんのご寄付をいただき、ありがとうございました。
皆さまからのご寄付は、地域福祉の向上のために活用します。
※寄付金は、所得税法上の寄付金控除があります。

平成30年7月1日～平成30年10月31日(順不同・敬称略)

善意銀行寄付者一覧(物品寄付を含む)

- (株)全拓プリプリ本店
- (株)広拓プリプリ600
- プリプリ本店 顧客一同
- プリプリ600 顧客一同
- 髙島 季久子
- 山本 泰之
- 中村 又一
- Happy Energy(西本良行)
- 倉田 安美
- 坂井 善輝
- 手作りグループ「つどい」
- 福島区地域女性団体協議会
- 大阪府製本工業組合　西北支部
- 匿名　2名

総額 **1,052,237円**

賛助会費納入および、賛助会員を募集しています

福島区社協では、安全・安心・福祉のまちづくりを推進しています。
また、地区・校下社協活動などの地域活動や福祉に関する広報啓発、地域福祉活動事業への助成金など、各種事業に取り組み、区内の皆さまと協働した福祉の充実を目指しています。
福島区社協に、皆さまのご協力をお願いします。

賛助会費(年会費)

個人会費	1口	1,000円
法人・団体会費	1口	10,000円

受付方法

現金 福島区社協　窓口に持参
振替 ゆうちょ銀行(手数料は無料です)
口座記号番号 00940-4-24975

お問い合わせ
社会福祉法人 大阪市福島区社会福祉協議会(あいあいセンター)　☎06-6454-6330

「福島区社協あいあいだより」は、朗読グループ「えん」の協力により音訳テープを作製しています。