

ふくしま子育て情報

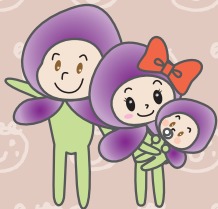

フツピィキッズ

2020
秋
第40号

●発行/福島区子ども・子育てプラザ ●協力/福島区子育て支援連絡会 **最新 幼稚園・保育所(園)情報 特集号**

●福島区の保育所(園)と幼稚園を紹介します!

地域ごとにまとめていますので、参考にご覧ください。
それぞれの施設を下のとおり色分けしています。

- 保育所(園)
- 小規模保育事業施設
- 幼保連携型認定こども園
- 幼稚園

地域交流・子育て支援・他については、下記のとおり表示しています。

- プレ保育(幼稚園のみ。実施内容は各園にお問い合わせください。)
- ◆ 子育て相談等
- 園(所)庭開放・子育て支援行事等
- ★ 施設見学等
- ※ 保育時間…ご利用いただける時間帯は、申請内容によって異なります。

福島区内の保育所・保育園、小規模保育事業施設、幼保連携型認定こども園一覧

名称/住所・電話/アピールポイント	R3年度年齢・定員	保育時間*	地域交流・子育て支援・他
私立 優心保育園  福島8-3-9 ☎06-4798-0278 子どもたちの個性を大切にしながら華道、茶道で日本文化を学び、カナダ人講師による英語や年齢に応じた体操で小学校に向けた準備を楽しみながら行っています。看護師を常駐させ、OT、PT、STの月2回の来園によるカンファレンスも行っており、安心してお子さまを預けることができる保育園を目指しています。	0歳/4名 1歳/13名 2歳/15名 3歳/18名 4歳/19名 5歳/19名 /計88名	(月～金) 7:00～20:00 (土) 7:00～18:30	●園庭開放/詳細はお問い合わせください。 ◆相談/随時[要☎予約] ★見学/随時[要☎予約]
私立 中之島ひばり保育園  福島1-1-51堂島クロスウォーク401 ☎06-6453-6048 1人ひとりを大切に。家庭的な保育園です。 日本一? 清潔な砂場もあります。	6か月～5歳児 /50名	(月～金) 7:00～19:30 (土) 7:00～19:00	◆電話相談/随時 ★保育園体験・見学/[要☎予約]
小規模保育園 育(はぐくみ)福島本園  福島4-5-49 ☎080-9986-5627 ゆったりとした家庭的な室内で、乳幼児に最も大切な愛情と真心を持って、それぞれの豊かな成長に応じて基本的な生活習慣を楽しく身につけ、保護者の方に安心して任せいただけるよう保育をしています。	6か月～2歳児 /12名	(月～土) 8:00～19:00	◆相談/随時[要☎予約] ★見学/随時[要☎予約] ●年間行事 入園式・おやつ遠足・七夕祭り・夏祭り・消防署見学・ハロウィン・クリスマス会・お別れ遠足・お誕生日会・卒園式等の行事が盛り沢山

名称/住所・電話/アピールポイント	R3年度 年齢・定員	登録・利用時に必要なもの
病児保育室リトルベアー  玉川4-13-22-1階 ☎06-6445-6005 病児保育室「リトルベアー」は病児・病後児のお子様を一時的にお預りする医療併設型の大阪市委託事業所です。お子様の急な発熱や感染症等の病気の際に保護者の方に代わりお子様の看護や保育をさせていただきます。くまだ内科・小児科クリニックの医師・看護師と保育士が常在の安心な施設です。	6か月～ 小学6年生まで /12名 開室時間 (月～金) 8:00～19:00 ◆延長保育 17:00～19:00	登録時、印鑑・健康保険証・母子健康手帳が必要です。登録用紙はホームページからダウンロード可能ですので、事前にご記入の上ご持参ください。事前登録の際はお電話をお願い致します。ホームページの利用方法動画をぜひご視聴ください。 大阪市西区病児保育室リトルベアーWEST、大阪市淀川区病児保育室リトルベアーYodoもご利用いただけます。 ▶ホームページ ▶QRコード ▶QRコード 

■福島区子育て支援連絡会参加団体

●保育所・保育園・こども園 / 野田保育所、海老江保育所、吉野保育所、新家保育園、中之島ひばり保育園、ふじのもり保育園、鷺洲マリーヤ保育園、あい保育園海老江、あい保育園玉川、どんぐりこ福島吉野保育園、優心保育園、新福島ちどり保育園、吉野かいせい保育園、ソフィア吉野保育園、吉野ちとせ保育園、海老江ひばり保育園、あい・あい保育園鷺洲園、アポロ鷺洲保育園、クオリスキッズ野田保育園、和光園、第二和光園、玉川ひばりこども園、海西ひばりこども園 ●幼稚園 / 西野田幼稚園、貫江田幼稚園、海老江西幼稚園、愛輝幼稚園、下福島幼稚園、福島幼稚園、大開幼稚園 ●小規模保育施設 / ほっこりひばり保育園、小規模保育園大開園、小規模保育園育福島本園、KIDSRROOMBaby-beeふくしま園、あい・あい保育園中之島園、げんき保育園吉野園、キッズステーション あすなろっこ、くじら保育園海老江園、アップル保育園 野田、まんまる保育園、のだふじひばり保育園、海東ひばりベビーセンター ●各地区民生委員児童委員協議会主任児童委員 ●各地域活動協議会子育てサロン / わいわい福島、玉川にここサークル、野田のびっこらぶ、吉野子どもの広場、ひだまりサロン・しんげ、大開子育てひろば あ.そ.ぼ、鷺洲すくすくサロン、チャイルドサロン海老江東、おいで!!子育て仲間海老江西 ●子育て支援グループ / チャオネット、なかよし文庫、オレンジボム、ほっこりハウス、ななとこちゃんひろば、福・福くらぶ、きすなG ●関係機関 / 福島子育て支援センター、ファミリー・サポート・センター福島、福島図書館、病児保育室リトルベアー、キリンさんのおうち、ママcafe/fukushima ●事務局 / 福島区子ども・子育てプラザ、福島区保健福祉センター、福島区社会福祉協議会

名称/住所・電話/アピールポイント	R3年度 年齢・定員	保育時間*	地域交流・子育て支援・他
<p>幼保連携型認定こども園 玉川ひばりこども園</p>  <p>玉川1-6-2 ☎06-6444-1225 (分園)玉川4-6-17 ☎06-6447-7878 保護者の就労の有無(1号・2号・3号認定)に関わらず入所出来ます。子どもたちは仲良く遊び育ち合っています。</p>	<p>6か月～5歳児 /144名 本園114名 分園30名 内1号認定 3歳児/8名 4歳児/5名 5歳児/4名</p>	<p>(月～金) 7:00～19:30 (土) 7:00～19:00 ◆教育時間 (月～金) 9:00～14:00 ◆一時預かり 6か月～5歳児 8:00～18:00</p>	<p>●園庭開放/あり ◆相談/[要☎予約] ★見学/[要☎予約]</p>
<p>私立 あい保育園玉川</p>  <p>玉川4-4-17 ☎06-6225-8152 和食給食と発達支援を通して心も身体も子どもも大人も整う取り組みをしています。「統合遊び」を取り入れ、一人ひとりに寄り添いながら可能性を存分に引き出す環境を作っています。子どもの発達相談、支援のできる専門の保育士、ファミリーカウンセラーがいます。また、専門講師によるリトミック、体育指導も行っています。</p>	<p>3か月～5歳児 /90名</p>	<p>(月～土) 7:30～20:30</p>	<p>●職場体験(中学生)、卒園児交流等 保育体験(リトミック等) ◆発達相談・栄養相談/[要☎予約] ★見学/[要☎予約] 毎週(火)10時から</p>
<p>あい・あい保育園 中之島園</p>  <p>玉川1-2-3徳仏ビル2階 ☎06-6136-7376 笑顔と元気が溢れる園。室内は明るく、広く、年齢別空間を提供。一人ひとりに寄り添い、子どもたちの「もうひとつの家」となるよう努めています。下福島公園が近くにあり、戸外遊びも毎日楽しんでいきます。</p>	<p>0歳児/6名 1歳児/7名 2歳児/6名 計19名</p>	<p>(月～土) 7:30～19:30</p>	<p>●園庭開放/わくわくDAY 月1回10:00～10:40 ◆相談/随時[要☎予約] ★見学/随時[要☎予約]</p>
<p>ほっこりひばり保育園</p>  <p>玉川2-6-15フローレス玉川1階 ☎06-6441-8899 0歳から2歳まで12人で家庭のような雰囲気、ほっこりとした生活の場です。毎日のように連携園、玉川ひばりこども園に遊びに行きます。人形遊びも大好きです。3歳になると、玉川ひばりこども園に入園出来ます。</p>	<p>0歳児/3名 1歳児/4名 2歳児/5名 計12名</p>	<p>(月～土) 7:30～19:00</p>	<p>●園庭開放/あり ◆相談/[要☎予約] ★見学/[要☎予約]</p>
<p>市立 野田保育所</p>  <p>野田2-12-1 ☎06-6462-0080 陽あたりのよい明るい所庭で毎日元気に遊び、元気な体を育てます。いろいろな活動や経験を通して「生きる力」の基礎を育みます。ひとりひとりの個性を大切に作る温かい保育を目指しています。</p>	<p>6か月～5歳児 /91名</p>	<p>(月～土) 7:30～18:30</p>	<p>●園庭開放/第2(金) 10:00～11:00(4・8・9・3月はなし) 所庭遊び/6月・10月 絵本と手遊び/5月・12月・2月 水遊び/7月 部屋遊び/11月 お正月遊び/1月 ◆相談/(月～金)10:00～14:00 ★見学/随時[要☎予約]</p>
<p>私立 クオリスキッズ野田保育園</p>  <p>野田3-5-3 ☎06-6467-8731 令和2年7月1日に開園した新設園です。木のぬくもりの中で、こころと体と生きる力を育んでいきます。 クオリスキッズでは通常の保育に加えて、リトミック・体操・英語・絵画・ダンス等を専門の講師を迎え無料で実施しています。</p>	<p>0歳児/4名 1歳児/12名 2歳児/16名 3歳児/16名 4歳児/16名 5歳児/16名 計80名</p>	<p>(月～金) 7:00～20:00 (土) 7:00～19:00</p>	<p>●園内開放/不定期[要☎予約] ◆相談/園内開放の時[要☎予約] ★見学/随時[要☎予約]</p>
<p>私立 ふじのもり保育園</p>  <p>野田6-5-41リバーガーデン福島1階 ☎06-6460-6060 質の高い保育スタッフが、愛情あふれるきめ細やかな保育でお子様の心と体を豊かに育みます。様々な保育活動をとおして、乳児期から就学前までに必要な「学びの土台」を培うことを大切にしています。</p>	<p>6か月～5歳児 /80名</p>	<p>(月～金) 7:30～19:30 (土) 7:30～18:30</p>	<p>◆子育て相談/[要☎予約] ★見学/[要☎予約]</p>
<p>アップル保育園 野田</p>  <p>野田3-1-20 ☎06-6466-1170 子どもたちにもうひとつのおうちとってもらえるような小さくて温かみのある家庭的な園で保育を行っています。 子どもの心や保護者の心に寄り添い、地域から信頼される保育園を目指します。</p>	<p>6か月～2歳児 /19名</p>	<p>(月～土) 7:00～19:00</p>	<p>◆相談/随時[要☎予約] ★見学/随時[要☎予約]</p>

名称/住所・電話/アピールポイント	R3年度 年齢・定員	保育時間*	地域交流・子育て支援・他
私立 新福島ちどり保育園  <p>吉野1-5-1 ☎06-6136-8660</p> <p>1日の大半を過ごす子ども達にとっても「ホッとできる」居場所であり、豊かな学びの場となれるよう、さまざまな遊びや経験を積み重ね、しなやかな身体と生活習慣を身につけていきます。</p>	6か月～5歳児 /86名	(月～土) 7:00～19:30	<ul style="list-style-type: none"> ●地域交流/あそびの広場 基本第2(木)10:00～11:00 [要☎予約] 実施日前週の金曜日までに電話予約をお願いします。 ◆相談/随時 ★見学/随時
私立 どんぐりこ福島吉野保育園  <p>吉野2-9-4 ☎06-6441-8872</p> <p>・こどもひとりひとりに丁寧に関わり、生活や遊びを通して、生きる力を育みます。</p> <p>・専任講師によるプログラム(英語・運動・小学校準備教室)を実施しています。</p>	6か月～5歳児 /130名	(月～土) 7:00～19:00	<ul style="list-style-type: none"> ◆相談/随時 [要☎予約] ★見学/随時 [要☎予約]
私立 吉野かいせい保育園  <p>吉野3-9-24 ☎06-6131-8820</p> <p>心も身体も沢山使って遊ぶ楽しさの中で、自立心・社会性・協調性を育てます。幼児クラスになると「ピグマリオン」「英会話」「体操・スイミング」を行い、子どもが自ら学ぶ意欲を大切に、楽しみながら「知・心・体」も育てていきます。子ども達の笑顔と元気が溢れる保育を目指しています。</p>	6か月～5歳児 /71名	(月～土) 7:00～19:00	<ul style="list-style-type: none"> ◆相談/随時 [要☎予約] ★見学/随時 [要☎予約]
市立 吉野保育所  <p>吉野3-17-11 ☎06-6461-1350</p> <p>人間形成の基礎となる乳幼児期をひとりひとりの子ども達を主役にし、子ども達の育ちを大切に見守りながら保護者の方と共に共感し、育っていきける保育を目指しています。子ども達自身が今日も楽しかったなあ!明日もまた遊びたいなあ!と思える保育所!笑顔あふれる保育所でありたいと思っています。</p>	0歳児/6名 1歳児/15名 2歳児/16名 計40名	(月～土) 7:00～19:00	<ul style="list-style-type: none"> ●園庭開放/毎月第3(木)(ただし4月・8月・3月は実施していません。) 所庭遊びをしたり、ペープサートや人形劇を観たり、季節に応じた簡単な手作りおもちゃと一緒に作ってあそんでもらう。 ◆相談/随時 [要☎予約] ★見学/随時 [要☎予約]
私立 吉野ちとせ保育園  <p>吉野4-9-19 ☎06-6461-3380</p> <p>ピアジェの構成論「自律性を養う」を取り入れ、子どもたちの将来を見据えた保育を目指しています。子どもたちが考えて動き出すまで同じ目線で考える「考えさせるを考える」を大切にしています。小さいながらも園庭があり、砂場や滑り台もあります。2階にはホールがあり体育遊びも出来るように平均台や鉄棒等もあります。</p>	6か月～5歳児 /90名	(月～金) 7:00～19:00 (土) 7:00～18:00	<ul style="list-style-type: none"> ◆相談/随時 [要☎予約] ★見学/随時 [要☎予約]
私立 ソフィア吉野保育園  <p>吉野4-13-10 ☎06-6225-8607</p> <p>「子どもの主体性を育み、豊かな人間性をもった子どもを育てる」人格形成において最も大切な乳幼児期を「心育て人育ち」を基本理念に、子どもたちの人生が豊かなものになるよう“一人ひとり”の心に寄り添い保育を進めてまいります。</p>	0歳児/10名 1歳児/15名 2歳児/15名 3歳児/20名 4歳児/20名 5歳児/20名	(月～金) 7:30～19:30 (土) 7:30～18:30	<ul style="list-style-type: none"> ◆相談/随時 [要☎予約] ★見学/随時 [要☎予約]
私立 新家保育園  <p>吉野5-6-12 ☎06-6462-0064</p> <p>近隣に公共施設やマンションが建ち並ぶ中、保育園では、広い園庭で、泥んこ遊びをしたり、竹馬あそびをしたり、菜園活動で野菜を作り収穫し、クッキングしたり、自然に触れながら体験し、あそびの中で共に育ち合う保育を目指しています。</p>	6か月～5歳児 /120名	(月～土) 7:30～19:30	<ul style="list-style-type: none"> ●園庭開放/第2(火) 乳児用のおもちゃや運動用具を使って遊ぶ 保育園児とのふれあい ◆相談/園庭開放の時 [要☎予約] ★見学/(土) [要☎予約]
キッズステーションあすなろっこ  <p>吉野3-6-23 ☎06-6464-3744</p> <p>小人数なので家庭的雰囲気保育環境で一人一人に寄り添い成長に応じた関わりを行っています。又お天気の良い日は散歩に行き地域の方々と触れ合いを大切にしています。明るく健やかな成長は“楽しくおいしく食べる”ことから「食育」を重視した自園調理による給食を提供しています。</p>	0歳児/3名 1歳児/8名 2歳児/8名 計19名	(月～土) 7:30～19:30	<ul style="list-style-type: none"> ●保育体験学習 10月～2月までの第3(金)10:00～10:45 絵本を読んでもらう・身体を動かして遊ぶ・クリスマス飾りをつくる・ごっこ遊びをする・散歩に出かけるなどの遊びを体験してもらう。 先着3組まで [要☎予約] ◆電話相談/随時 ◆育児相談/随時 ★見学/随時

	名称/住所・電話/アピールポイント	R3年度 年齢・定員	保育時間*	地域交流・子育て支援・他
吉野・新家	げんき保育園 吉野園  吉野3-14-21ツルハラハイツ1階 ☎06-6147-8253 一人ひとりに寄り添い気持ちを受け止め、安心して過ごせる環境の中で「のびのびわくわくげんきっす」を合言葉に、愛情あふれるきめ細やかな保育を行っています。 ◎職員全員有資格者です。 ◎給食・おやつは栄養士による自園調理!! ◎毎月各2回英語・リズムあそびも行っていきます。	0歳児/3名 1歳児/8名 2歳児/8名 計19名	(月～土) 7:30～19:30	<ul style="list-style-type: none"> ●園庭開放/わくわく広場 第3(土)10:00～11:00(月によって変更有)ランチの試食も行っていきます(詳細はお問い合わせください) 夏まつり・プールあそび・絵本読み聞かせなど【要予約】 ◆相談/随時 ★見学/随時 ●HP/ http://genki.osaka.jp/ ●ブログ/ http://ameblo.jp/genkihoikoenu-yoshino/
	のだふじひばり保育園  大開1-8-1(福島区役所内1階) ☎06-4303-3552 子どもたち一人ひとりの気持ちに寄り添い、細かい保育を心掛けています。 また、区役所職員と共同して始めた菜園活動を通して、「食への関心」を大事にしています。	0歳児/3名 1歳児/4名 2歳児/5名 計12名	(月～土) 7:30～19:30	<ul style="list-style-type: none"> ◆相談/【要予約】 ★見学/【要予約】 ●連携園 海西ひばりこども園 玉川ひばりこども園
大開	小規模保育園 育(はぐくみ)大開園  大開1-10-5 ☎080-8705-1154 ・ゆったりとした家庭的な室内で、乳幼児に最も大切な愛情と真心を持って、それぞれの豊かな成長に応じて基本的な生活習慣を楽しく身につけ、保護者の方に安心して任せいただけるよう保育をしています。 ・月2回、体操遊び、ベビーマッサージを行っています。	6か月～2歳児/8名	(月～土) 8:00～19:00	<ul style="list-style-type: none"> ◆相談/【要予約】 ★見学/【要予約】 ●年間行事 入園式・おやつ遠足・七夕祭り・夏祭り・防衛見学・ハロウィン・クリスマス会・お別れ遠足・お誕生日会・卒園式等の行事が盛り沢山 ▼公式インスタグラム 
	幼保連携型認定こども園 和光園  鷺洲2-14-1 ☎06-6451-7193 (分園) 鷺洲5-2-3 お子さん一人ひとりが豊かに育っていくように、冒険心や知的な好奇心・探求心やチャレンジ精神を養い、意欲的に物事に取り組む力が身につくように、保育・教育に取り組んでいます。ぜひ、環境と様子を見にお越しください。	6か月～就学まで/261名	(月～金) 7:00～19:00 (土) 7:00～18:00 ◆0歳児クラス 7:00～18:00	<ul style="list-style-type: none"> ●園庭開放/「わこうえんへようこそ!」【要予約】 ◆相談/随時【要予約】 ★見学/随時【要予約】
鷺洲	幼保連携型認定こども園 第二和光園  鷺洲3-1-59 ☎06-6456-0550 ・一人一人の個性を尊重し情緒を安定させ自分らしさを発揮できる環境を整える。 ・様々な実体験を通して豊かな感性や創造性を培う。 ・自分で考え、自分で選び、自分で行動する。	6か月～就学まで/116名	(月～土) 7:00～19:00	<ul style="list-style-type: none"> ●園庭開放/ (土)10:00～11:30(月2回) ◆相談/随時【要予約】 ★見学/随時【要予約】
	私立 鷺洲マーヤ保育園  鷺洲3-4-2 ☎06-6454-2239 子どもの健やかな成長を願い「いつも明るく、いつも正しく、いつも仲良く」を目標にしています。 四季を通じて様々な行事に触れたり、又、絵本や物語を読む楽しさ、心の豊かさ、言語力、想像力を育んでいきます。	6か月～2歳児/20名	(月～金) 7:00～19:00 (土) 8:00～17:00	<ul style="list-style-type: none"> ●園庭開放/ホームページに日程を記載しています。 ◆相談/随時【要予約】 ★見学/随時【要予約】 ●園行事や入園に関する、お問い合わせはいつでもご連絡ください。 ●HP/ https://www.ans.co.jp/n/seishi/
鷺洲	私立 あい・あい保育園鷺洲園  鷺洲4-2-19 ☎06-6743-4815 子どもたちは「未来の力」 2020年4月に鷺洲に開園しました。笑顔と元気の溢れた園で、子どもたちが望ましい未来をつくり出す力の基礎を培います。園庭にはオリジナルの固定遊具AINIがあり、就学前能動プログラム・英語レッスン・食育プログラム、運動プログラムを取り入れています。連絡帳アプリなどIT技術も活用。子どもたちやご家族の「もう一つの家」になるよう努めています。	60名	(月～土) 7:30～19:30	<ul style="list-style-type: none"> ◆相談/随時【要予約】 ★見学/随時【要予約】 ●ブログ/ https://ameblo.jp/sagisuen
	私立 アポロ鷺洲保育園  鷺洲5-9-11 ☎06-6451-8911 令和2年6月に開園した新園です。当園が第二のお家になれることを理念とし、子どもと共に考え成長していく保育を方針とし、お子様1人ひとりにあった保育で「あたたかい心」を育ててまいります。鷺洲上公園も近くにあり、お散歩も行きやすく、さらに園の屋上には庭園もあり、すべりだいやつり橋などの遊具もあって身体をいっぱい動かして遊ぶことができます。カリキュラムも充実しており、毎週月曜の体操の先生による体操指導や月3回の外国人講師による英会話指導等も行ってまいります。	0歳児/6名 1歳児/13名 2歳児/15名 3歳児/16名 4歳児/17名 5歳児/17名 計84名	(月～土) 7:30～19:30	<ul style="list-style-type: none"> ◆相談/随時【要予約】 ★見学/随時【要予約】

	名称/住所・電話/アピールポイント	R3年度 年齢・定員	保育時間*	地域交流・子育て支援・他
鷺洲	まんまる保育園  鷺洲1-5-17 1階 ☎06-6442-1002 ・子どもたちの持つ可能性を信じ、育み、尊重し、より豊かな成長につながる保育を目指します。 ・ゆったりとした雰囲気の中で、子どももおとなも安心して過ごします。 ・ひとりひとりを大切に、繋いで「まんまる」な輪を造ります。	0歳児/3名 1歳児/8名 2歳児/8名 計19名	(月～土) 7:30～19:30	◆相談/随時 [要☎予約] ★見学/随時 [要☎予約]
	KIDSROOM Baby-bee ふくしま園  鷺洲3-1-1-102 ☎06-6458-0328 少人数制で、おさま一人ひとりに目が届き、愛情にあふれた家庭的な環境の中で、個性に応じたきめ細かな保育を心がけます。 「心」を重視し乳幼児期に最も大切な、愛情にみちあふれたより家庭的な保育環境のなかで、こどもが主体的にのびのびと過ごし、思いやりや協調性を育みつつ、豊かな感性をたいせつにしながら保育します。	0歳児/2名 1歳児/4名 2歳児/4名 計10名	(月～土) 8:00～19:00	◆相談/随時 [要☎予約] ★見学/随時 [要☎予約]
海老江東	私立 あい保育園海老江  海老江2-11-12共和ビル2階・3階 ☎06-6136-8846 私たちは、子どもたちに「自分の夢を自分の力で実現できる人」になって欲しいと願っています。保育士が、子ども一人ひとりの気持ちを受けとめ、「心の基地」になれるよう、思いやりを持って接します。 和食給食に取り組んでいます。週に1回、有資格者講師による本格的なリズムを導入しています。	3か月～5歳児 /70名	(月～土) 7:30～20:30	●園庭開放/不定期 [要予約] ◆相談/随時 [要☎予約] ★見学/随時 [要☎予約]
	海東ひばりベビーセンター  海老江1-5-52イオンスタイル海老江2階 ☎06-6131-4057 今年の4月に開園しました。人工芝の園庭に菜園を設け、季節の野菜を育てています。そんな庭で、子どもたちは収穫を楽しんだり、元気に遊んだりしています。3歳になると海老江ひばり保育園に入園できます。	0歳児(6か月) /3名 1歳児/8名 2歳児/8名 計19名	(月～金) 7:30～19:00 (土) 7:30～18:30 ◆休日保育 6か月～2歳児	◆相談/随時 [要☎予約] ★見学/随時 [要☎予約]
海老江西	幼保連携型認定こども園 海西ひばりこども園  海老江8-13-21 ☎06-6455-6005 (分園)海老江3-3-18 ☎06-6458-5358 地域の一人ひとりのお子さんを大切に、遊びや体験を通して個性と社会性を育てていきます。	6か月～5歳児 /234名 (本園206名、 分園28名) 内1号認定 3歳児/1名 4歳児/1名 5歳児/1名	(月～金) 7:00～19:30 (土) 7:00～19:00 ◆教育時間 (月～金) 9:00～14:00 ◆一時預かり 4か月～5歳児 8:00～18:00	◆電話相談/平日10:00～16:00 [要☎予約] ★見学/随時 [要☎予約]
	私立 海老江ひばり保育園  海老江5-3-22 ☎06-4256-5775 天気の日には園庭で雨の日には体育館で思いきり身体を動かして遊べます。また保育室にはほっこりできる空間がたくさんあります。手づくりのおいしい給食やおやつも提供しています。みんなで楽しく遊びましょう。地域に根ざす保育園になれるように頑張ります。	6か月～5歳児 /120名	(月～金) 7:00～19:30 (土) 7:00～18:30	●園庭開放/第4(金) ◆相談/10:00～16:00 ★見学/10:00～11:00
	市立 海老江保育所  海老江6-1-9 ☎06-6451-5734 広い所庭でのおにごっこやだんご作りに夢中になっているこどもたち!毎日、集会で体操もしています。どんぐりあそびや水あそびも楽しめます。年上のこどもたちが小さいこどもたちに優しく接していますよ。自然なかかわりの中で思いやりの心を育てています。一人一人を大切に、笑顔いっぱい!明るく楽しい保育所を目指しています。	6か月～5歳児 /113名	(月～土) 7:30～19:30 休日保育実施 (事前登録が必要です)	●園庭開放/第3(月) 10:00～11:00 (4、8、9、3月は行っていません) 所庭あそび ◆相談/(月～金)10:00～14:00 ★見学/随時 [要☎予約]
くじら保育園 海老江園  海老江7-14-1 ☎06-6225-7089 保育士も子ども達も笑顔の絶えない明るく楽しい園です。朗らかな保育士が子ども一人ひとりに寄り添い丁寧に関わり、保護者の方にも安心していただける保育園を目指しています。	0歳児/6名 1歳児/6名 2歳児/7名 計19名	(月～土) 7:30～19:30	◆相談/随時 [要☎予約] ★見学/随時 [要☎予約]	

福島区内の幼稚園一覧

名称/住所・電話/アピールポイント	R3年度 年齢・定員	保育時間	延長保育	プレ保育・地域交流・子育て支援・他
	入園願書受付			
市立 西野田幼稚園  <p>吉野3-17-5 ☎06-6461-1421 広い園庭と大きな畑があり、自然に囲まれて、のびのびと遊べる幼稚園です。一人一人を大切に、「元気な子ども」「考える子ども」「感じる子ども」「仲よくする子ども」をめざした教育活動を行っています。</p>	4歳児/70名 5歳児/70名 10月初旬 受付開始	(月・火・木・金) 9:00~14:30 (水) 9:00~11:30	(月~金) 17:00まで	<ul style="list-style-type: none"> ■わくわくランド(3歳児未就園児・子育て支援活動) / [要申込] ●おひさま広場(園庭開放) / 未定 ◆相談 / 随時 [要☎予約] ★見学 / 随時 [要☎予約] ●入園説明会 / 未定
市立 貫江田幼稚園  <p>鷺洲5-6-18 ☎06-6451-6898 自然豊かな広い園庭でのびのびと遊びながら、心をいっぱい動かして自ら考えて行動する子どもをめざし、子どもたちの豊かな心を育てています。</p>	4歳児/70名 5歳児/70名 10月初旬 受付開始	(月・火・木・金) 9:00~14:30 (水) 9:00~11:30	(月~金) 17:00まで	<ul style="list-style-type: none"> ■未就園児保育みみちゃん / 5月~3月(月・火・金) 行事等により休みになることがあります。 [要申込] ●園庭開放 / (月・火・木・金) 14:20~15:00 園外保育の日や短縮保育・長期休業中はありません。●オレンジポエム / 年6回 ●子育て広場 / 年3回午前中、園庭開放と講話や遊び等があります。 ◆相談 / 第4(金) [要☎予約] ★見学 / 随時
市立 海老江西幼稚園  <p>海老江8-1-28 ☎06-6451-1504 ひとりひとりの良さを伸ばす、きめ細かい保育に努めています。小学校や地域との連携で豊かな心を育む教育に取り組んでいます。</p>	4歳児/35名 5歳児/35名 10月初旬 受付開始	(月・火・木・金) 9:00~14:30 (水) 9:00~11:30	(月~金) 17:00まで	<ul style="list-style-type: none"> ■ふれあい保育「たんぼぼ」(未就園3歳児) / 週3回(月・火・水) [要申込] ●「ひよこ」(1歳~就学前) / 月1回 ◆相談 / 随時 ★見学 / 随時 ●入園説明会 / 随時お問い合わせください。 ※本年度 転入園可
私立 愛輝幼稚園  <p>福島7-19-16 ☎06-6451-0320 子どもたち一人一人が持っている発達する力を引き出し援助することをねらいとしています。お友だち、保護者、教師、地域の人という、子ども自身を取り囲む人々、そして自分自身を大切に思うキリスト教の愛の精神を保育の源泉とし、決まった型におしこめるのではなく、一人一人とじっくり接していくことを大切にしています。</p>	3・4・5歳児 / 75名 願書の受付方法につきましては、後日ホームページにて掲載いたしますので、そちらをご覧ください。▼ホームページはこちら http://aikii1919.kids.coccan.jp	(月~金) 8:50~14:00 (午前保育時) 8:50~11:30	(月~金) 14:00~18:00 (午前保育時) 11:30~15:00	<ul style="list-style-type: none"> ★見学 / 今年はコロナウイルス感染症拡大防止対策として、見学会は行っておりません。(9月1日~の動画配信の中に保育室などの紹介をしているため、そちらをご覧ください) ●入園説明会 / 9月1日~動画配信による入園説明会を開催予定(※配信希望者は、当園ホームページの掲載アドレスへの申し込みが必要)
私立 下福島幼稚園  <p>玉川1-4-5 ☎06-6447-1120 快適で安心・安全な教育環境を保障し、子ども達が笑顔で伸び伸び生活することにより、心身共にバランスのとれた人格形成が遂げられる教育・保育内容を展開しています。</p>	3歳児/70名 4歳児/60名 5歳児/60名 10月1日(木)	(月~金) 9:00~14:00	(月~金) 早期保育 / 7:00~9:00 教育時間後 / 14:00~18:00 (土) 早期保育 / 7:00~9:00 9:00~15:30 長期休暇中預かり保育 / 7:00~18:00	<ul style="list-style-type: none"> ■幼稚園 満3歳児・未就園児部 ■1歳半児教育クラス ■2歳児教育クラス ●ここにごワイワイDAY / 指定(土) ●ワクワクふれあいDAY ●夕涼み会 ●公開鑑賞会 等 ◆相談 / (火) 10:00~ ★入園見学会 ●入園説明会 / 両日とも9月12日(土) 詳しくはお問い合わせください。 ※プレ教室(2歳児教育クラス・1歳半児教育クラス)の入会見学会及び説明会は未定。
私立 福島幼稚園  <p>福島2-8-1 ☎06-6451-5907 国道に面してはいるが、神社の社に包まれて静かな環境の中、基本的な生活習慣(行儀作法・言葉遣いなど)をしっかり身に付け、のびのび遊ぶ中にもけじめのある生活を。をモットーに集団生活の第一歩にふさわしい人格形成を目指した指針を基本にしています。</p>	3クラス / 105名 10月1日~3日 10:00~15:00 神社事務所にて受付	(月・火・木・金) 9:00~14:00 (水)と 第2・4を除く(土) 9:00~12:00	(月・火・木・金) 14:00~18:00 (水・土) 12:00~15:00 ※お弁当要 (水)のみ 18:00までも可	<ul style="list-style-type: none"> ◆相談 / [要☎予約] ★見学 / 保育中は不可 ●入園説明会 / コロナ禍の為、開催見合わせ予定。入園案内に全て記載。質問等、電話でも受け付けます。 ※満3歳入園については年度により不可能な場合も有。
私立 大開幼稚園  <p>大開1-18-15 ☎06-6461-2842 1人1人の子どもの個性を大切に、素直な心、思いやりの心、感謝の心を培い、心身ともに健やかな成長を願って、教育に取り組んでいます。</p>	3歳児/20名 4歳児/25名 5歳児/25名 10月1日(木)	(月・火・木・金) 9:00~14:00 (水) 9:00~11:45	(月~金) 17:00まで	<ul style="list-style-type: none"> ●園庭開放 / ※コロナ禍のため現在は行っておりません。 ◆相談 / 随時 [要☎予約] ★見学 / 随時 [要☎予約] ●入園説明会 / 今年は、密を避けるため、説明会を2回に分け、事前予約を行いたいと思います。9月2日(水) 9:30~、10:30~ [要☎予約]