

ふくしま子育て情報

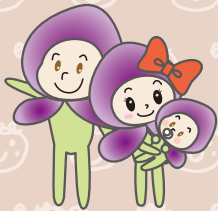

フツピィキッズ

2024
秋
第52号

●発行/福島区子ども・子育てプラザ ●協力/福島区子育て支援連絡会 **最新 幼稚園・保育所・園 情報 特集号**

福島区の保育所・園と幼稚園・幼保連携型認定こども園、幼稚園型認定こども園、小規模保育事業施設を紹介します!



保育所・園

【対象】
0歳児～小学校就学前
就労などの家庭で保育
のできない保護者に代
わって保育する施設。

幼保連携型認定こども園

【対象】
0歳児～小学校就学前
幼稚園と保育所の機能や
特徴を合わせ持ち、地域
の子育て支援も行う施設。

幼稚園型認定こども園

【対象】
満3歳児～小学校就学前
幼稚園が、保育が必要な子ども
のための保育時間を確保する
など、保育所的な機能を備え、
地域の子育て支援も行う施設。

小規模保育事業施設

【対象】
0歳児～2歳児
就労などの家庭で保育
のできない保護者に代
わって保育する施設<定
員19名>。

幼稚園

【対象】
満3歳児～小学校就学前
小学校以降の教育の基
礎をつくるための幼児
期の教育を行う施設。

保育を必要とする事由あり …2号認定(3～5歳)、3号認定(0～2歳) **保育を必要とする事由なし** …1号認定(3～5歳)

※利用申し込みの方法については、4面に記載していますので、ご参考ください。

※保育を必要とする事由については、大阪市のホームページをご参照ください。

●大阪市ホームページ/教育・保育施設、地域型保育の利用認定(1号・2号・3号)→



「地域交流・子育て支援・他」については、**■**…プレ保育(幼稚園のみ。実施内容は各園にお問い合わせください。)

●…園(所)庭開放・子育て支援行事 **◆**…子育て相談等 **★**…施設見学等 となっています。

保育所・園、幼保連携型認定こども園、小規模保育事業施設

*ご利用いただける時間帯は申請内容等によって異なります。

	名称/住所・電話/アピールポイント	R7年度 年齢・定員	保育時間*	地域交流・子育て支援・他
上福島	私立 優心保育園  福島8-3-9 ☎06-4798-0278 子どもたちの個性を大切にしながら華道、茶道で日本文化を学び、カナダ人講師による英語や年齢に応じた体操で小学校に向けた準備を楽しみながら行っています。看護師を常駐させ、OT、PT、STの月2回の来園によるカンファレンスも行っており、安心してお子さまを預けることができる保育園を目指しています。	0歳/4名 1歳/13名 2歳/15名 3歳/18名 4歳/19名 5歳/19名 /計88名	(月～金) 7:00～20:00 (土) 7:00～18:30	●園庭開放/詳細はお問い合わせください。 ◆相談/要☎予約 ★見学/要☎予約
	私立 中之島ひばり保育園  福島1-1-51堂島クロスウォーク401 ☎06-6453-6048 1人ひとりを大切に。家庭的な保育園です。日本一? 清潔な砂場もあります。	6か月～5歳児 /50名	(月～金) 7:00～19:30 (土) 7:00～19:00	◆電話相談/随時 ★保育園体験・見学 /要☎予約
福島	小規模保育園 てらす中之島保育園  福島2-1-6 ☎080-4159-5297 ●安全で安心、家庭的な環境のもと、五感を使い様々な経験を通して感性を育てます。●子どもの伸びゆく可能性の芽を大切に、一人ひとりの思いや姿を受け止めます。 ●外部講師による教室(英語・色彩知育・リトミック等)や、歯科医院での歯磨き指導もあり、荷物の少ない手ぶら登園で、保護者様の負担も少ないのも特徴です!	0歳/3名 1歳/4名 2歳/5名 /12名	(月～土) 7:30～19:00	◆相談/要☎予約 ★見学/要☎予約
	小規模保育園 育(はぐくみ)福島本園  福島4-5-49 ☎080-9986-5627 ゆったりとした家庭的な室内で、乳幼児に最も大切な愛情と真心を持って、それぞれの豊かな成長に応じて基本的な生活習慣を楽しく身につけ、保護者の方に安心して任せいただけるよう保育をしています。	6か月～2歳児 /12名	令和7年3月31日まで (月～土) 8:00～19:30 令和7年4月1日～ (月～金) 7:30～19:30 (土) 7:30～18:30	◆相談/要☎予約 ★見学/要☎予約 ●年間行事 入園式・おやつ遠足・夏祭り・園外保育・消防署見学・ハロウィン・クリスマス会・お別れ遠足・お誕生日会・卒園式などの行事が盛りだくさん!! 令和7年度より毎月1回程度10:00～11:00に体験保育を行っています。お電話で予約・お問い合わせください。

玉川

野田

名称/住所・電話/アピールポイント	R7年度 年齢・定員	保育時間*	地域交流・子育て支援・他
幼保連携型認定こども園 玉川ひばりこども園  玉川1-6-2 ☎06-6444-1225 (分園)玉川4-6-17 ☎06-6447-7878 保護者の就労の有無(1号・2号・3号認定)に関わらず入所出来ます。子どもたちは仲良く遊び育ち合っています。	6か月～5歳児 /144名 本園114名 分園30名 内1号認定 3歳児/8名 4歳児/5名 5歳児/4名	(月～金)7:00～19:30 (土)7:00～19:00 ◆教育時間 (月～金)9:00～14:00 ◆一時預かり 6か月～5歳児 8:00～18:00 ◆休日保育 (日、祝)8:00～18:00	<ul style="list-style-type: none"> ●園庭開放/あり ◆相談/要☎予約 ★見学/要☎予約 ●一時保育・休日保育をしています。ご利用ください。
私立 アイگران保育園 玉川  玉川4-4-17 ☎06-6225-8152 和食給食と発達支援を通して心も身体も子どもも大人も整う取り組みをしています。「統合遊び」を取り入れ、一人ひとりに寄り添いながら可能性を十分に引き出す環境を作っています。子どもの発達相談、支援のできる専門の保育士、ファミリーカウンセラーがいます。また、専門講師によるリトミック、体育指導も行っています。	3か月～5歳児 /93名	(月～土) 7:30～20:30	<ul style="list-style-type: none"> ●職場体験(中学生) ●卒園児交流等 ●保育体験(リトミック等) ◆発達相談・栄養相談/要☎予約 ★見学/要☎予約 毎週(金)10時から
AIAI MINI 中之島  玉川1-2-3徳仏ビル2階 ☎06-6136-7376 0歳児から2歳児までの定員19名の小規模保育園です。室内は明るく、広く、一人ひとりに寄り添い、子どもたちや保護者にととの「もうひとつの家」となるよう努めています。3歳児からは連携施設のAIAI NURSERY 鷺洲(4名)、大淀中(3名)を優先利用してもらうことができます。	0歳児/6名 1歳児/6名 2歳児/7名 計19名	(月～土) 7:30～19:30	<ul style="list-style-type: none"> ●園庭開放/わくわくDAY 月1回10:00～10:40 ◆相談/要☎予約 ★見学/要☎予約  プログ▶
ほっこりひばり保育園  玉川2-6-15フローレス玉川1階 ☎06-6441-8899 0歳から2歳まで12人で家庭のような雰囲気、ほっこりとした生活の場です。毎日のように連携園、玉川ひばりこども園に遊びに行きます。人形遊びも大好きです。3歳になると、玉川ひばりこども園に入園出来ます。	0歳児/3名 1歳児/4名 2歳児/5名 計12名	(月～土) 7:30～19:00	<ul style="list-style-type: none"> ●園庭開放/あり ◆相談/要☎予約 ★見学/要☎予約
ハートフルふくしま保育園  玉川1-1-36キングマンション堂島川1階 ☎06-6450-8452 少人数保育で、子ども一人ひとりに寄り添い、経験や体験を大切にしています。保育理念に3つの「教育・共育・協育」をかけた保護者の方と一緒に見守り能力を伸ばし共に育ち皆で協力し合って一つの物事を成し遂げられるよう努めてまいります。姉妹園の企業主導型ハートフルえびえ園との連携で病児保育も対応可能です。	0歳児/6名 1歳児/6名 2歳児/7名 計19名	(月～金) 7:30～20:00 (土) 7:30～18:30	<ul style="list-style-type: none"> ●地域イベント 年4回 共催開催 ●職業体験(小学校高学年) ◆医療的ケア児対応可 ◆病児保育 連携保育園あり ◆相談/要☎予約 ★見学/要☎予約  Instagram▶
市立 野田保育所  野田2-12-1 ☎06-6462-0080 陽当りの良い明るい所庭で毎日元気に遊んでいます。いろいろな活動や経験を通して「生きる力」の基礎を育みます。ひとりひとりの個性を大切に温かい保育を目指しています。	6か月～5歳児 /91名	(月～土) 7:30～18:30	<ul style="list-style-type: none"> ●園庭開放/第2(金) 10:00～11:00(4・7・8・3月はなし) ●所庭遊び ◆相談/(月～金)10:00～14:00 ★見学/要☎予約
私立 クオリスキッズ野田保育園  野田3-5-3 ☎06-6467-8731 令和2年7月1日に開園した新設園です。木のぬくもりの中で、こころと体と生きる力を育んでいきます。クオリスキッズでは通常の保育に加えて、リトミック・体操・英語・絵画・ダンス等を専門の講師を迎え無料で実施しています。	0歳児/4名 1歳児/12名 2歳児/16名 3歳児/16名 4歳児/16名 5歳児/16名 計80名	(月～金) 7:00～20:00 (土) 7:00～19:00	<ul style="list-style-type: none"> ●園内開放/不定期要☎予約 ◆相談/園内開放の時要☎予約 ★見学/要☎予約
私立 ふじのもり保育園  野田6-5-41リバーガーデン福島1階 ☎06-6460-6060 愛情あふれるきめ細やかな保育でお子様の心と体を豊かに育みます。様々な保育活動とおして、乳児期から就学前までに必要な「学びの土台」を培うことを大切にしています。	6か月～5歳児 /80名	(月～金) 7:30～19:30 (土) 7:30～18:30	<ul style="list-style-type: none"> ◆子育て相談/要☎予約 ★見学/要☎予約
アップル保育園 野田  野田3-1-20 ☎06-6466-1170 子どもたちにもうひとつのおうちと思ってもらえるような小さくて温かみのある家庭的な園で保育を行っています。子どもの心や保護者の心に寄り添い、地域から信頼される保育園を目指します。	6か月～2歳児 /19名	(月～土) 7:00～19:00	<ul style="list-style-type: none"> ◆相談/要☎予約 ★見学/要☎予約

名称/住所・電話/アピールポイント	R7年度 年齢・定員	保育時間*	地域交流・子育て支援・他
私立 新福島ちどり保育園  吉野1-5-1 ☎06-6136-8660 一日の大半を過ごす子どもたちにとって保育園が「ほっとできる居場所」「豊かな学びの場」であり、さまざまな遊びや日々の積み重ね・経験をとおして生活習慣が身につく子ども一人ひとりの成長につながるようサポートしてまいります。	6か月～5歳児 ／86名	(月～土) 7:00～19:30	●地域交流/あそびの広場 基本第2(木)10:00～11:00 要☎予約 実施日前週の金曜日までに電話予約をお願いします。 ◆相談/要☎予約 ★見学/要☎予約
私立 どんぐりこ福島吉野保育園  吉野2-9-4 ☎06-6441-8872 ・子どもひとりひとりに丁寧に関わり、生活や遊びを通して、生きる力を育みます。 ・専任講師によるプログラム(英語・運動・小学校準備教室)を実施しています。	6か月～5歳児 ／130名	(月～土) 7:00～19:00	◆相談/要☎予約 ★見学/要☎予約
私立 吉野かいせい保育園  吉野3-9-24 ☎06-6131-8820 心も身体も沢山使って遊ぶ楽しさの中で、自立心・社会性・協調性を育てます。幼児クラスになると「ビッグマリオン」「英会話」「体操・スイミング」を行い、子どもが自ら学ぶ意欲を大切に、楽しみながら「知・心・体」も育てていきます。子ども達の笑顔と元気が溢れる保育を目指しています。	6か月～5歳児 ／71名	(月～土) 7:00～19:00	◆相談/要☎予約 ★見学/要☎予約
市立 吉野保育所  吉野3-17-11 ☎06-6461-1350 人間形成の基礎となる乳幼児期をひとりひとりの子ども達を主役にし、子ども達の育ちを大切に見守りながら保護者の方と共に共感し、育ていける保育を目指しています。子ども達自身が今日も楽しかったなあ!明日もまた遊びたいなあ!と思える保育所!笑顔あふれる保育所でありたいと思っています。	3か月～2歳児 ／30名	(月～土) 7:00～19:00	●所庭開放/8月と3月以外の月の第3(木)10:00より実施 所庭遊びをしたり、ペープサートや人形劇を観たり、季節に応じた簡単な手作りおもちゃと一緒に作ってあそんでもらう。 ◆相談/要☎予約 ★見学/要☎予約
私立 吉野ちとせ保育園  吉野4-9-19 ☎06-6461-3380 子どもたちの将来を見据え、「自律性を養う」保育を目指しています。子どもたちが考えて動き出すまで同じ目線で考える。「考えさせるを考える」を大切にしています。 小さいながらも園庭があり、砂場や総合遊具で子どもたちは元気いっぱい遊んでいます。2階には広い遊戯室もあり、平均台や鉄棒などの運動遊具で体育遊びも取り入れています。	6か月～5歳児 ／90名	(月～金) 7:00～19:00 (土) 7:00～18:00	◆相談/要☎予約 ★見学/要☎予約
私立 ソフィア吉野保育園  吉野4-13-10 ☎06-6225-8607 「子どもの主体性を育み、豊かな人間性をもった子どもを育てる」人格形成において最も大切な乳幼児期を「心育て人育ち」を基本理念に、子どもたちの人生が豊かなものになるよう“一人ひとり”の心に寄り添い保育を進めてまいります。	0歳児/10名 1歳児/15名 2歳児/15名 3歳児/20名 4歳児/20名 5歳児/20名	(月～金) 7:30～19:30 (土) 7:30～18:30	◆相談/要☎予約 ★見学/要☎予約
私立 新家保育園  吉野5-6-12 ☎06-6462-0064 近隣に公共施設やマンションが建ち並ぶ中、保育園では、広い園庭で、泥んこ遊びをしたり、竹馬あそびをしたり、菜園活動で野菜を作り収穫し、クッキングしたり、自然に触れながら体験し、あそびの中で共に育ち合う保育を目指しています。	6か月～5歳児 ／110名	(月～土) 7:30～19:30	●園庭開放/第2(火) 乳児用のおもちゃや運動用具を使って遊ぶ 保育園児とのふれあい ◆相談/園庭開放の時要☎予約 ★見学/ (土)要☎予約
キッズステーションあすなろっこ  吉野3-6-23 ☎06-6464-3744 小人数なので家庭的雰囲気保育環境で一人一人に寄り添い成長に応じた関わりを行っています。又お天気の良い日は散歩に行き地域の方々と触れ合いを大切にしています。明るく健やかな成長は“楽しくおいしく食べる”ことから「食育」を重視した自園調理による給食を提供しています。	0歳児/3名 1歳児/8名 2歳児/8名 計19名	(月～土) 7:30～19:30	●保育体験学習 10月～2月の第3(金)10:00～10:45 絵本を読んでもらう・身体を動かさせて遊ぶ・クリスマスの飾りをつくる・ごっこ遊びをする・散歩に出かけるなどの遊びを体験してもらう。 ◆先着3組まで要☎予約 ◆電話相談/随時 ◆育児相談/随時 ★見学/随時
げんき保育園 吉野園  吉野3-14-21 T'scourt福島1階 ☎06-6147-8253 一人ひとりに寄り添い気持ちを受け止め、安心して過ごせる環境の中で「のびのびわくわくげんき」を合言葉に、愛情あふれるきめ細やかな保育を行っています。 ◎職員全員有資格者です。 ◎給食・おやつは栄養士による自園調理!! ◎毎月各2回英語・リズムあそびも行っていきます。	0歳児/3名 1歳児/8名 2歳児/8名 計19名	(月～土) 7:30～19:30	●園開放/わくわく広場 第3(土)10:00～11:00(月により変更)要☎予約 製作あそび・読み聞かせ・水あそびなどを体験 ◆相談/要☎予約 ★見学/要☎予約

吉野・新家



ブログ▶



HP▶

	名称/住所・電話/アピールポイント	R7年度年齢・定員	保育時間*	地域交流・子育て支援・他
大開	のだふじひばり保育園  大開1-8-1(福島区役所内1階) ☎06-4303-3552 子どもたち一人ひとりの気持ちに寄り添い、細かい保育を心掛けています。また、菜園活動を通して、「食への関心」を大事にしています。	0歳児/2名 1歳児/4名 2歳児/6名 計12名	(月～土) 7:30～19:00	◆相談/要☎予約 ★見学/要☎予約 ●連携園 海西ひばりこども園
	幼保連携型認定こども園 和光園  鷺洲2-14-1 ☎06-6451-7193 (分園) 鷺洲2-14-13 1号・2号・3号認定のお子さんを通える認定こども園です。お子さん一人ひとりの豊かな育ちをめざして、知的好奇心を大切に、主体的に物事に取り組めるよう保育・教育を行っています。分園は、0歳児クラス専用保育園です。ぜひ、見学にお越しください。	6か月～就学まで/261名	(月～金) 7:00～19:00 (土) 7:00～18:00 ◆0歳児クラス 7:00～18:00	●園庭開放/「わこうえんへようこそ!」要予約 ◆相談/要☎予約 ★見学/要☎予約
鷺洲	幼保連携型認定こども園 第二和光園  鷺洲3-1-59 ☎06-6456-0550 ・一人一人の個性を尊重し情緒を安定させ自分らしさを発揮できる環境を整える。 ・様々な実体験を通して豊かな感性や創造を培う。 ・自分で考え、自分で選び、自分で行動する。	園児数/120名	(月～土) 7:00～19:00	●園庭開放/ (土)10:00～11:30(月2回) ◆相談/要☎予約 ★見学/要☎予約
	私立 AIAI NURSERY 鷺洲  鷺洲4-2-19 ☎06-6743-4815 子どもたちは「未来の力」 2020年4月に鷺洲に開園しました。笑顔と元気の溢れた園で、子どもたちが望ましい未来をつくり出す力の基礎を培います。園庭にはオリジナルの固定遊具AINIがあり、幼児教育プログラム・英語プログラム・食育プログラムを取り入れています。連絡帳アプリなどIT技術も活用。子どもたちやご家族の「もう一つの家」になるよう努めています。	0歳児/6名 1歳児/12名 2歳児/12名 3歳児/16名 4歳児/17名 5歳児/17名 計80名	(月～土) 7:30～19:30	◆相談/要☎予約 ★見学/要☎予約
	私立 アポロ鷺洲保育園  鷺洲5-9-11 ☎06-6451-8911 令和2年6月に開園した新園です。当園が第二のお家になれることを理念とし、子どもと共に考え成長していく保育を方針とし、お子様1人ひとりにあつた保育で「あたたかい心」を育ててまいります。鷺洲上公園も近くにあり、お散歩も行きやすく、さらに園の屋上には庭園もあり、すべりだいやつり橋などの遊具もあって身体をいっぱい動かして遊ぶことができます。カリキュラムも充実しており、毎週月曜の体操の先生による体操指導や月3回の外国人講師による英会話指導等も行ってまいります。	0歳児/6名 1歳児/13名 2歳児/15名 3歳児/16名 4歳児/17名 5歳児/17名 計84名	(月～土) 7:30～19:30	◆相談/要☎予約 ★見学/要☎予約
	まんまる保育園  鷺洲1-5-17 1階 ☎06-6442-1002 ・子どもたちの持つ可能性を信じ、育み、尊重し、より豊かな成長につながる保育を目指します。 ・ゆったりとした雰囲気の中で、子どももおとなも安心して過ごします。 ・ひとりひとりを大切に、繋いで「まんまる」な輪を造ります。	0歳児/3名 1歳児/5名 2歳児/11名 計19名	(月～土) 7:30～18:30	◆相談/要☎予約 ★見学/要☎予約
KIDSROOM Baby-bee ふくしま園  鷺洲3-1-1-102 ☎06-6458-0328 少人数制で、お子さま一人ひとりに目が届き、愛情にあふれた家庭的な環境の中で、個性に応じたきめ細かな保育を心がけます。「心」を重視し乳幼児期に最も大切な、愛情にみちあふれたより家庭的な保育環境のなかで、こどもが主体的にのびのびと過ごし、思いやりや協調性を育みつつ、豊かな感性をたいせつにしながら保育します。	0歳児/2名 1歳児/4名 2歳児/4名 計10名	(月～土) 8:00～19:00	◆相談/要☎予約 ★見学/要☎予約	



ブログ▶

○利用申し込み方法

保育所・園 小規模保育事業施設	2号認定・3号認定	福島区役所 保育担当【20番窓口】へ申し込み(お子様の面談・書類申請)
幼保連携型認定こども園	2号認定・3号認定	福島区役所 保育担当【20番窓口】へ申し込み(お子様の面談・書類申請)
幼稚園型認定こども園	1号認定	園へ直接申し込み
幼稚園	1号認定 他	園へ直接申し込み

- 保育の申し込みは居住区の保育担当になります。
- 令和6年度中の利用が決定していない方は令和7年度の申し込みも必要です。

令和7年4月以降の利用を希望

令和7年度 保育施設・事業の利用申込書の配付・受付期間等について
(大阪市ホームページ)



令和6年度の利用を希望

令和6年度 保育施設・事業利用の案内について
(大阪市ホームページ)



	名称/住所・電話/アピールポイント	R7年度 年齢・定員	保育時間*	地域交流・子育て支援・他
鷺洲	ここはぐ 鷺洲保育園  鷺洲3-5-17 ☎06-6676-8967 <こころを抱きしめ、こころを育む> 安心できる清潔な環境の中で、遊びや生活、自然とのふれあひから学びを培ってゆきます。 音楽とダンスのネイティブによる英語タイムや、身体を自由に動かして楽しむリトミックなど、いろいろな体験時間を設けています。また、毎日をリラックスして通っていただくために登園・お迎え時の荷物をできるだけ減らしています。	0歳児/6名 1歳児/6名 2歳児/7名 計19名	(月～土) 7:30～19:00	◆相談/要☎予約 ★見学/要☎予約
	私立 アイگران保育園 海老江  海老江2-11-12共和ビル2階・3階 ☎06-6136-8846 私たちは、子どもたちに「自分の夢を自分の力で実現できる人」になって欲しいと願っています。保育士が、子ども一人ひとりの気持ちを受けとめ、「心の基地」になれるよう、思いやりを持って接します。和食給食に取り組んでいます。週に1回、有資格者講師による本格的なリトミックを導入しています。	3か月～5歳児 /70名	(月～土) 7:30～20:30	●園庭開放/不定期要予約 ◆相談/要☎予約 ★見学/要☎予約
海老江東	海東ひばりベビーセンター  海老江1-5-52イオンスไตล์海老江2階 ☎06-6131-4057 人工芝の園庭に菜園を設け、季節の野菜を育てています。そんな庭で、子どもたちは収穫を楽しんだり、元気に遊んだりしています。	0歳児(6か月) /3名 1歳児/8名 2歳児/8名 計19名	(月～金) 7:30～19:00 (土) 7:30～18:30	◆相談/要☎予約 ★見学/要☎予約
	幼保連携型認定こども園 海西ひばりこども園  海老江8-13-21 ☎06-6455-6005 地域の一人ひとりのお子さんを大切に、遊びや体験を通して個性と社会性を育てていきます。	6か月～5歳児 /234名 内1号認定 3歳児/10名 4歳児/7名 5歳児/7名	(月～金) 7:00～19:30 (土) 7:00～19:00 ◆教育時間 (月～金) 9:00～14:00 ◆一時預かり 4か月～5歳児 8:00～18:00	◆電話相談/ 平日10:00～16:00 要☎予約 ★見学/要☎予約
海老江西	保育所型認定こども園 海老江ひばりこども園  海老江5-3-22 ☎06-4256-5775 天気の日には園庭で雨の日には体育館で思いきり身体を動かして遊べます。また保育室にはほっこりできる空間がたくさんあります。手づくりのおいしい給食やおやつも提供しています。みんなで楽しく遊びましょう。地域に根ざす保育園になれるように頑張ります。	6か月～5歳児 /118名	(月～金) 7:00～19:30 ◆土曜日開所時間 7:00～19:00	●園庭開放/あり ◆相談/要☎予約 ★見学/要☎予約
	市立 海老江保育所  海老江6-1-9 ☎06-6451-5734 広い所庭でのおにごっこやだんご作りに夢中になっている子どもたち!毎日、集会で体操もしています。どろんこあそびや水あそびも楽しめます。年上の子どもたちが小さい子どもたちに優しく接していますよ。自然なかかわりの中で思いやりの心を育てています。一人一人を大切に、笑顔いっぱい明るく楽しい保育所を目指しています。	6か月～5歳児 /113名	(月～土) 7:30～19:30 休日保育実施 (事前登録が必要です)	●園庭開放/要☎予約 第3(月)10:00～11:00 (4、5、8、3月は行っていません) 所庭あそび ◆相談/ (月～金)10:00～14:00 ★見学/要☎予約
	くじら保育園 海老江園  海老江7-14-1 ☎06-6225-7089 保育士も子ども達も笑顔の絶えない明るく楽しい園です。朗らかな保育士が子ども一人ひとりに寄り添い丁寧に関わり、保護者の方にも安心していただける保育園を目指しています。	0歳児/3名 1歳児/8名 2歳児/8名 計19名	(月～土) 7:30～19:30	◆相談/要☎予約 ★見学/要☎予約

病児預かり施設

名称/住所・電話/アピールポイント	R6年度 年齢・定員	登録・利用時に必要なもの
病児保育室リトルベアー  玉川4-13-22-1階 ☎06-6445-6005 病児保育室「リトルベアー」は病児・病後児のお子様を一時的にお預りする医療併設型の大阪市委託事業所です。 お子様の急な発熱や感染症等の病気の際に保護者の方に代わりお子様の看護や保育をさせていただきます。くまだ内科・小児科クリニックの医師・看護師と保育士が常在の安心な施設です。	6か月～ 小学6年生まで /12名	登録時、健康保険証・母子健康手帳が必要です。 登録用紙はホームページからダウンロード可能ですので、事前にご記入の上ご持参ください。事前登録の際はホームページの利用方法動画を視聴後、お電話をお願い致します。 大阪市西区病児保育室リトルベアーWEST、大阪市中央区リトルベアー谷町もご利用いただけます。
	開室時間 (月～金) 8:00～19:00 ◆延長保育 17:00～19:00	



幼稚園・幼稚園型認定こども園

名称/住所・電話/アピールポイント	R7年度 年齢・定員	保育時間	延長保育	プレ保育・地域交流・子育て支援・他
	入園願書受付			
市立 西野田幼稚園  <p>吉野3-17-5 ☎06-6461-1421 広い園庭と大きな畑があり、自然に囲まれて、のびのびと遊べる幼稚園です。一人一人を大切に、「元気な子ども」「考える子ども」「感じる子ども」「仲よくする子ども」をめざした教育活動を行っています。</p>	4歳児/未定 5歳児/未定 10月初旬 受付開始	(月・火・木・金) 9:00~14:30 (水) 9:00~11:30	(月~金) 17:00まで	■わくわくランド(3歳児未就園児・子育て支援活動)/要申込 ●おひさま広場(園庭開放)/月2回実施 要予約 ◆相談/要予約 ★見学/要予約 ●入園説明会/随時お問い合わせください。
幼稚園型認定こども園 市立 貫江田幼稚園  <p>鷺洲5-6-18 ☎06-6451-6898 自然豊かな広い園庭で、のびのびと遊べる幼稚園です。一人一人を大切に豊かな心を育み、心を動かして自ら考え行動する子どもの育成を目指して教育に取り組んでいます。</p>	3歳児/未定 4歳児/未定 5歳児/未定 10月初旬 受付開始 ※2号認定(保育)は除く	(月~土) 7:45~18:45 ◆教育時間 (月・火・木・金) 9:00~14:30 (水) 9:00~11:30	1号認定 (月~金) 17:00まで	●園庭開放/(水)14:00~15:00 ●オレンジボエム/偶数月 実施日はホームページに記載 ◆子育て相談/要予約 実施日はホームページに記載 ★見学/要予約 実施日はホームページに記載 ●入園説明会/8月24日(土)10:00~要予約
市立 海老江西幼稚園  <p>海老江8-1-28 ☎06-6451-1504 ひとりひとりの良さを伸ばす、きめ細かい保育に努めています。小学校や地域との連携で豊かな心を育む教育に取り組んでいます。</p>	4歳児/未定 5歳児/未定 10月初旬 受付開始	(月・火・木・金) 9:00~14:30 (水) 9:00~11:30	(月~金) 17:00まで	■ふれあい保育「たんぼぼ」(未就園3歳児)/週3回(月・火・水)要申込 ●「ひよこ」(1歳~就学前)/月1回実施 ◆相談/要予約 ★見学/要予約 ●入園説明会/随時お問い合わせください。 ※R6年度 転入園可 HP▶ 
私立 愛輝幼稚園  <p>福島7-19-16 ☎06-6451-0320 子どもたち一人一人が持っている発達する力を引き出し援助することをねらいとしています。お友だち、保護者、教師、地域の人という、子ども自身を取り囲む人々、そして自分自身を大切に思うキリスト教の愛の精神を保育の源泉とし、決まった型におしこめるのではなく、一人一人とじっくり接していくことを大切にしています。</p>	3・4・5歳児/60名 10月1日(火) 9:30~13:00	(月~金) 8:50~14:00 (午前保育時) 8:50~11:30	(月~金) 14:00~18:00 (午前保育時) 11:30~15:00	●入園説明会/9月2日(月)13:30~※後日にも設定予定(詳しくはHPをご覧ください。) ※事前要予約 (予約希望者は、8月末に掲載予定の当園HPより申し込みください。) ★見学/入園説明会同日に行います。※希望者のみ後日 も設定予定 HP▶ 
私立 下福島幼稚園  <p>玉川1-4-5 ☎06-6447-1120 快適で安心・安全な教育環境を保障し、子ども達が笑顔で伸び伸び生活することにより、心身共にバランスのとれた人格形成が遂げられる教育・保育内容を展開しています。</p>	満3歳児・3歳児/70名 4歳児/60名 5歳児/60名 10月1日(火) 入園受付時間等は、HPでご確認ください。	(月~金) 9:00~14:00	(月~金) 早朝保育/ 7:00~9:00 教育時間後/ 14:00~18:00 (土) 早朝保育/ 7:00~9:00 9:00~15:30 長期休暇中預かり保育/ 7:00~18:00	■幼稚園 満3歳児・未就園児部 ■1歳半児教育クラス ■2歳児教育クラス ●ここにごワイワイDAY/指定(土) ●ワクワクふれあいDAY ●夕涼み会 ●公開鑑賞会 等 ◆相談/(火)10:00~ ★入園説明会 満3・3・4・5歳児...9月21日(土) 入園関係の詳細につきましては、お問い合わせください。 ※入園関係の詳細につきましては、ホームページをご覧ください。
私立 福島幼稚園  <p>福島2-8-1 ☎06-6451-5907 国道に面してはいるが、神社の社に包まれて静かな環境の中、基本的な生活習慣(儀作法・言葉遣いなど)をしっかり身に付け、のびのび遊ぶ中にもけじめのある生活を。をモットーに集団生活の第一歩にふさわしい人格形成を目指した指針を基本にしています。</p>	3クラス/105名 10月1日(火)~3日(木) 10:00~15:00 社務所窓口にて受付	(月・火・木・金) 9:00~14:00 (水)と 第2・4を除く(土) 9:00~12:00	(月・火・木・金) 14:00~17:00 (水・土) 12:00~15:00 ※お弁当要 (水)のみ 17:00まで可	●園庭開放/9月11日(水)15:00~15:30 ◆相談/要予約 ★見学/保育中は不可 ●入園説明会/ 9月11日(水)14:30~ ※満3歳入園については年度により不可能な場合も有。
私立 大開幼稚園  <p>大開1-18-15 ☎06-6461-2842 1人1人の子どもの個性を大切に、素直な心、思いやりの心、感謝の心を培い、心身ともに健やかな成長を願って、教育に取り組んでいます。</p>	3歳児/20名 4歳児/25名 5歳児/25名 10月1日(火)	(月・火・木・金) 9:00~14:00 (水) 9:00~11:45	(月~金) 17:00まで	●園庭開放/2学期から再開予定 ◆相談/要予約 ★見学/要予約 ●入園説明会/ 9月3日(火)9:30~